KEMENTERIAN
PERDAGANGAN ANTARABANGSA DAN INDUSTRI

PANDUAN PENGISYTIHARAN KADAR VAKSINASI PEKERJA AUTOMOTIF, AEROANGKASA, PEMBUATAN & PEMBINAAN DI CIMS 3.0

17 Ogos 2021

CARA-CARA KEMASKINI MAKLUMAT VAKSINASI PEKERJA DALAM CIMS 3.0

[1] LOG MASUK KE **AKAUN CIMS 3.0** ANDA DI https://notification.miti.gov.my

[2] KLIK **"BORANG NOTIFIKASI"** DIIKUTI **"PERMOHONAN BEROPERASI"**

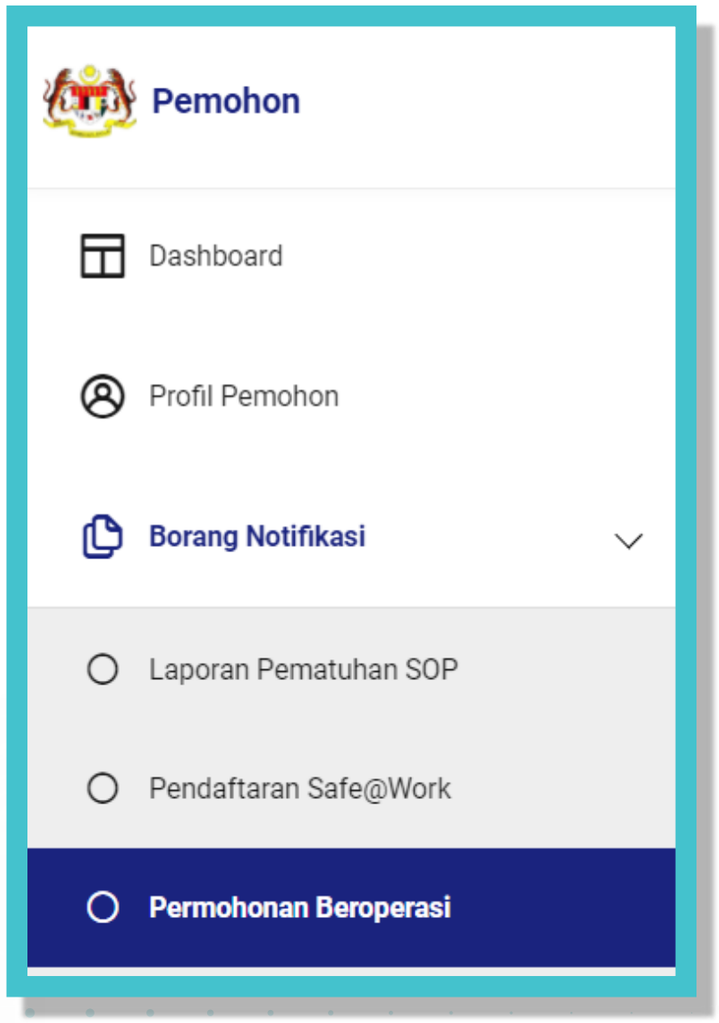

17 Ogos 2021

[3] ANDA AKAN DAPAT LIHAT SENARAI NOTIFIKASI OPERASI SYARIKAT ANDA SEBELUM INI

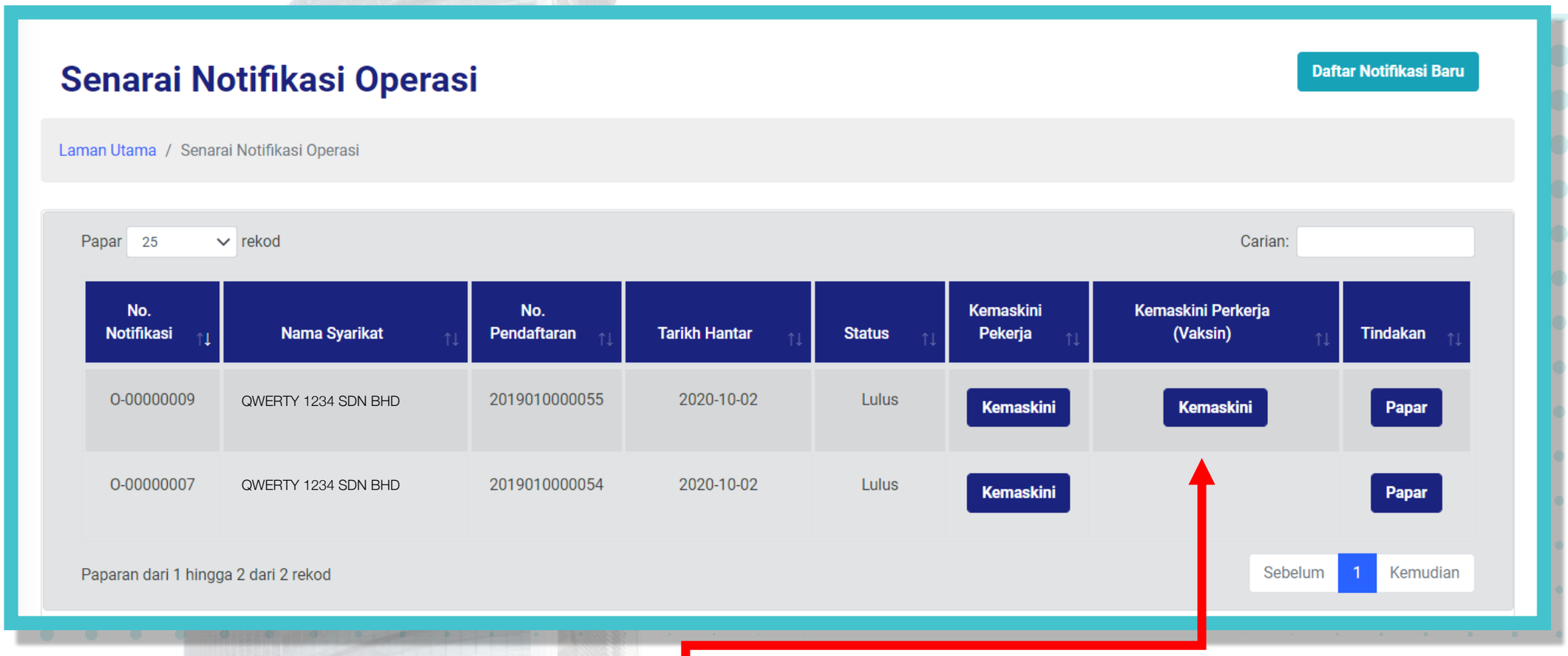

[4] KLIK BUTANG "KEMASKINI" DIBAWAH RUANGAN "KEMASKINI PEKERJA (VAKSIN)"

HANYA SEKTOR PEMBUATAN AUTOMOTIF, AEROANGKASA, PEMBUATAN & PEMBINAAN DI BAWAH KLUSTER EKONOMI MITI AKAN LIHAT BUTANG KEMASKINI INI

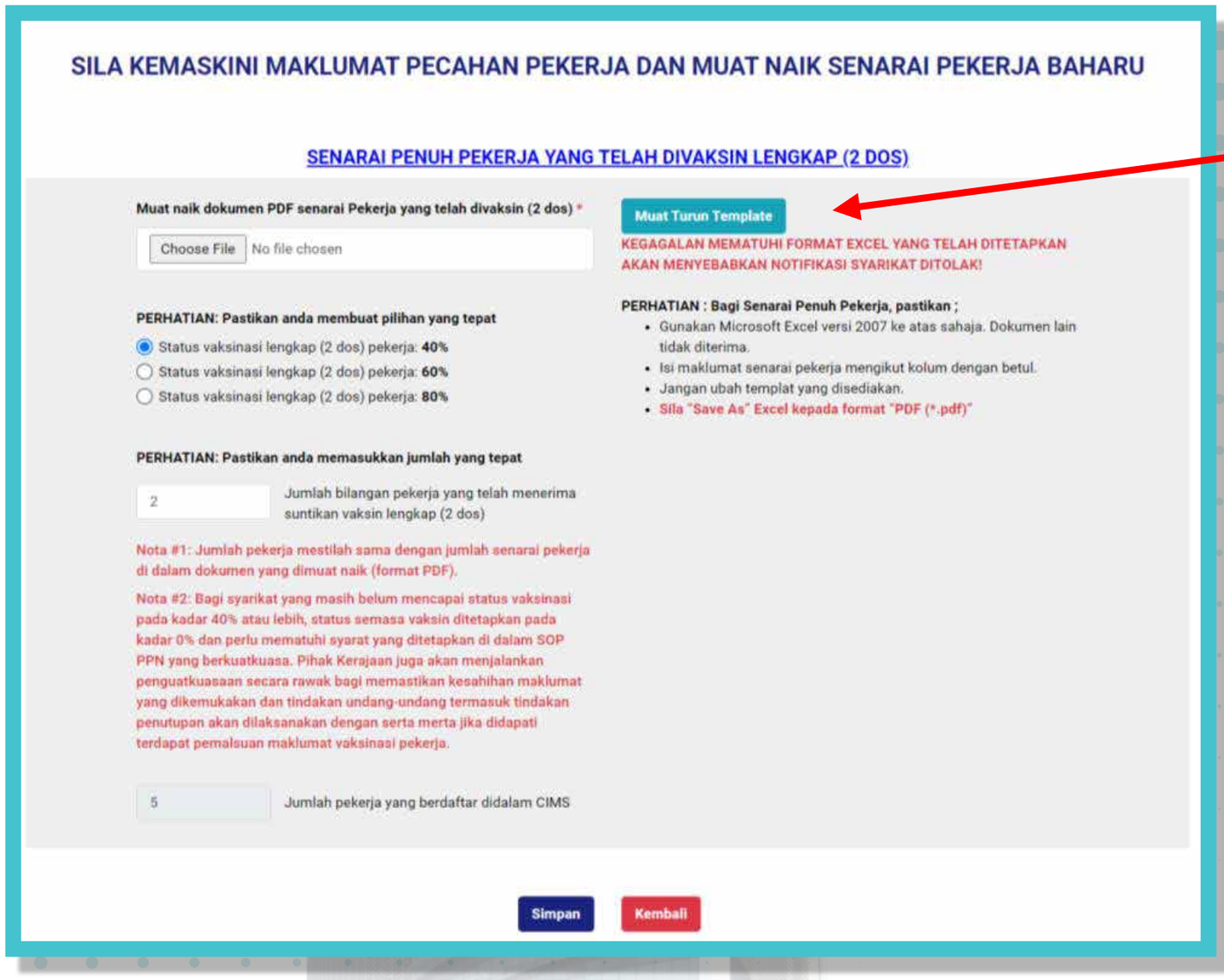

[5] ANDA PERLU MUAT TURUN TEMPLAT UNTUK MENGISI SENARAI PEKERJA YANG TELAH LENGKAP VAKSINASI

[6] ISIKAN NAMA SYARIKAT, NO. PENDAFTARAN SSM DAN TARIKH MENGISI BORANG INI

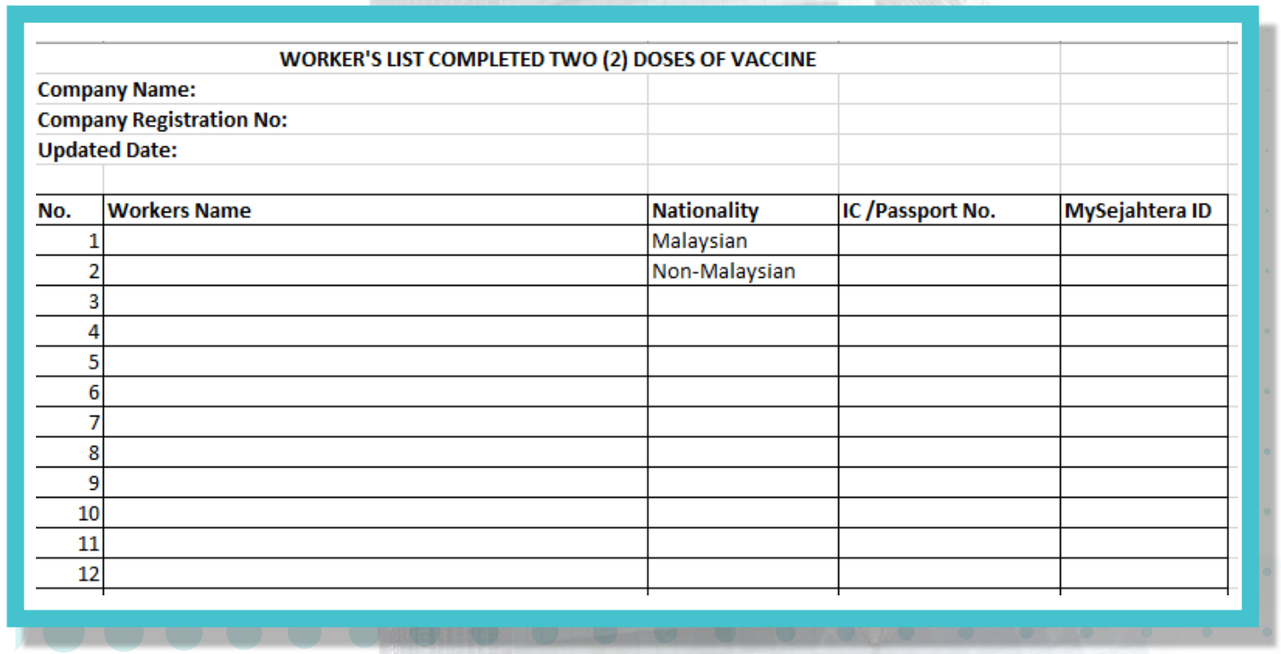

WORKER'S LIST COMPLETED TWO (2) DOSES OF VACCINE

Company Name:
Company Registration No:
Updated Date:

No.	Workers Name	Nationality	IC /Passport No.	MySejahtera ID
1		Malaysian		
2		Non-Malaysian		
3				
4				
5				
6				
7				
8				
9				
10				
11				
12				

[7] ISIKAN NAMA, KEWARGANEGARAAN, NO. IC ATAU PASSPORT DAN NO. ID MYSEJAHTERA BAGI SETIAP PEKERJA YANG TELAH LENGKAP 2 DOS VAKSIN

[8] APABILA SELESAI MENGISI BUTIRAN PEKERJA, SILA SIMPAN FAIL INI SEBAGAI PDF

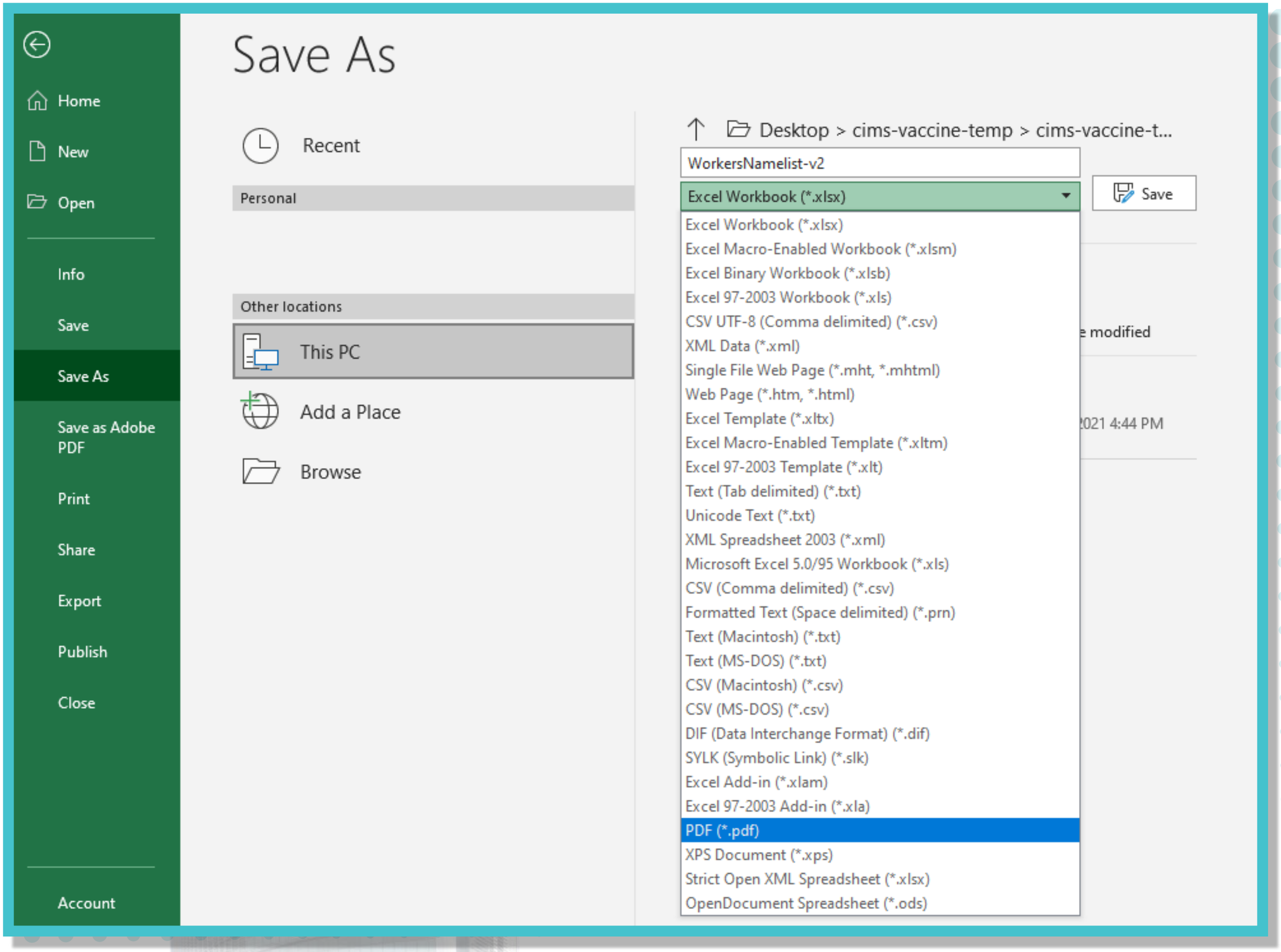

[9] KLIK **"FILE"DI MENU** ATAS MS EXCEL, **DIIKUTI "SAVE AS"** DAN **PILIH "PDF (.pdf)"** pada *drop-down* menu

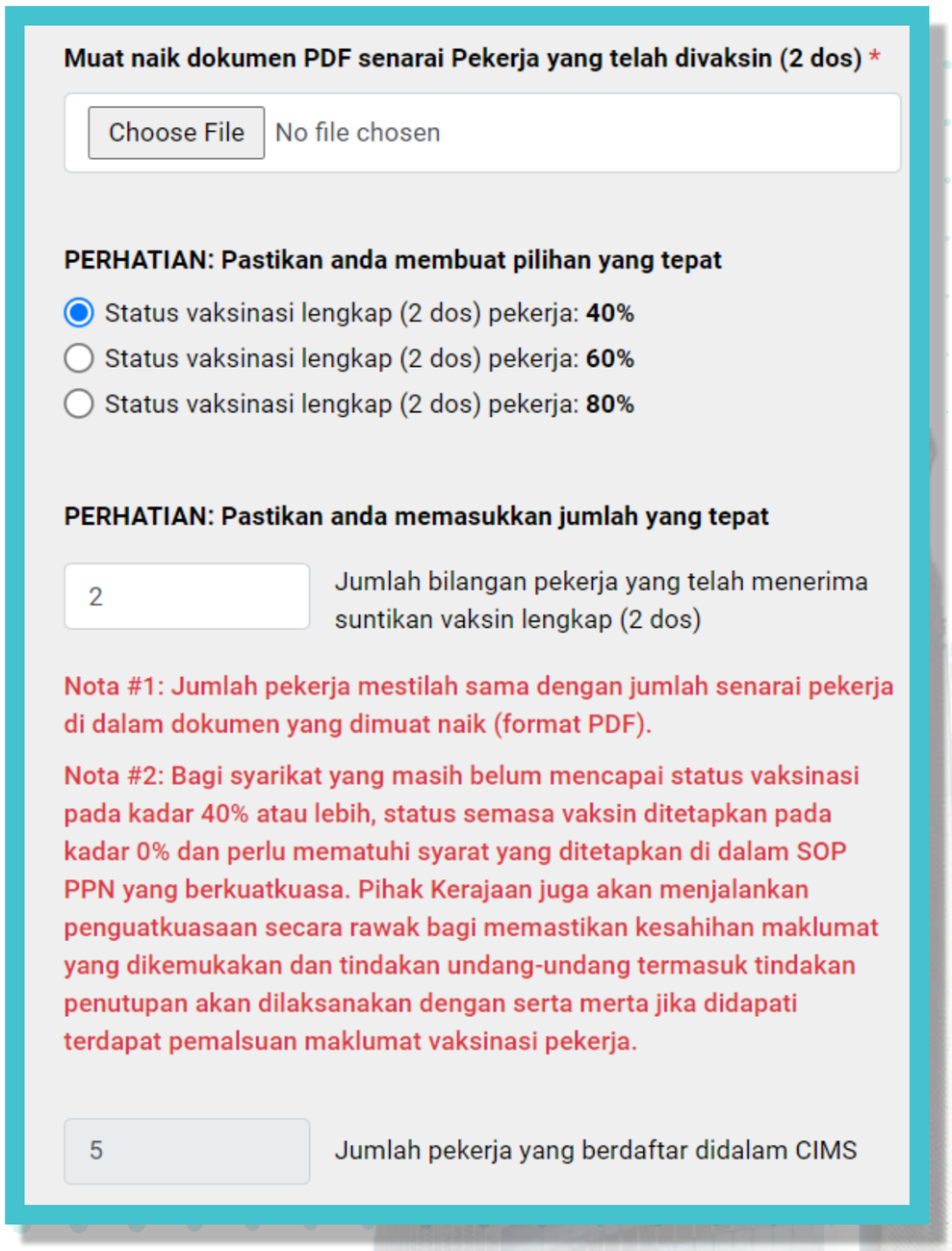

Muat naik dokumen PDF senarai Pekerja yang telah divaksin (2 dos) *

Choose File No file chosen

PERHATIAN: Pastikan anda membuat pilihan yang tepat

- (●) Status vaksinasi lengkap (2 dos) pekerja: **40%**
- ( ) Status vaksinasi lengkap (2 dos) pekerja: **60%**
- ( ) Status vaksinasi lengkap (2 dos) pekerja: **80%**

PERHATIAN: Pastikan anda memasukkan jumlah yang tepat

2 Jumlah bilangan pekerja yang telah menerima suntikan vaksin lengkap (2 dos)

Nota #1: Jumlah pekerja mestilah sama dengan jumlah senarai pekerja di dalam dokumen yang dimuat naik (format PDF).

Nota #2: Bagi syarikat yang masih belum mencapai status vaksinasi pada kadar 40% atau lebih, status semasa vaksin ditetapkan pada kadar 0% dan perlu mematuhi syarat yang ditetapkan di dalam SOP PPN yang berkuatkuasa. Pihak Kerajaan juga akan menjalankan penguatkuasaan secara rawak bagi memastikan kesahihan maklumat yang dikemukakan dan tindakan undang-undang termasuk tindakan penutupan akan dilaksanakan dengan serta merta jika didapati terdapat pemalsuan maklumat vaksinasi pekerja.

5 Jumlah pekerja yang berdaftar didalam CIMS

[10] SILA MUAT NAIK FAIL PDF SENARAI PEKERJA YANG TELAH DIVAKSIN

[11] ISYTIHAR KADAR VAKSINASI PEKERJA SYARIKAT ANDA

[12] MASUKKAN JUMLAH BILANGAN PEKERJA YANG TELAH LENGKAP 2 DOS VAKSIN

KADAR VAKSINASI DIKIRA BERDASARKAN SENARAI PEKERJA YANG TELAH DI HANTAR KETIKA MEMBUAT NOTIFIKASI BEROPERASI SEBELUM INI

JIKA ANDA PERLU MENGEMASKINI SENARAI PEKERJA, SILA KEMBALI KE MUKA SENARAI NOTIFIKASI BEROPERASI DAN KEMASKINI SENARAI TERSEBUT

[13] PASTIKAN SEGALA MAKLUMAT YANG TELAH DIBERI ADALAH BETUL DAN TEPAT

SEBARANG DEKLARASI DAN MAKLUMAT PALSU ADALAH MERUPAKAN KESALAHAN UNDANG-UNDANG

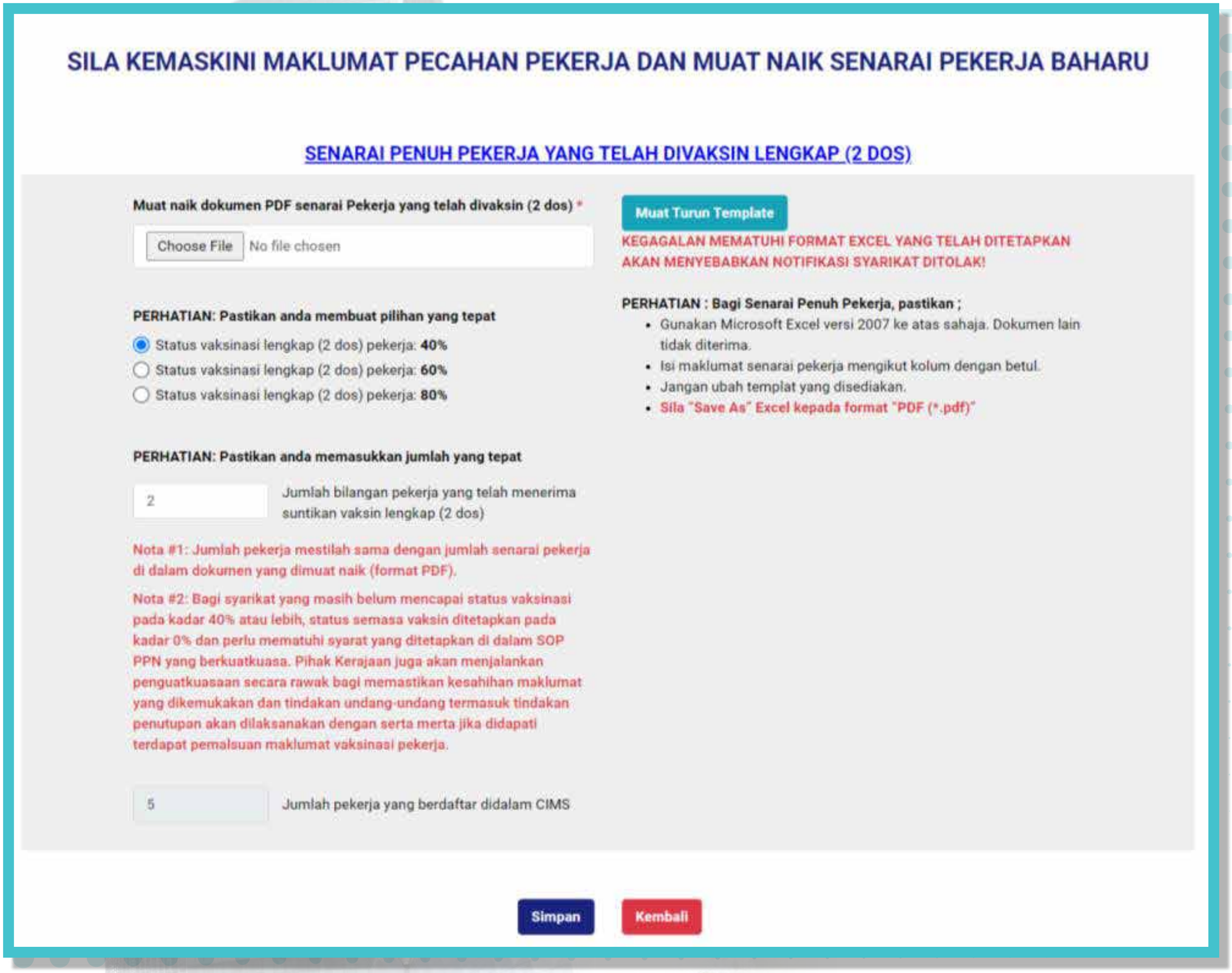

SILA KEMASKINI MAKLUMAT PECAHAN PEKERJA DAN MUAT NAIK SENARAI PEKERJA BAHARU

SENARAI PENUH PEKERJA YANG TELAH DIVAKSIN LENGKAP (2 DOS)

Muat naik dokumen PDF senarai Pekerja yang telah divaksin (2 dos) *

Choose File No file chosen

Muat Turun Template

KEGAGALAN MEMATUHI FORMAT EXCEL YANG TELAH DITETAPKAN AKAN MENYEBABKAN NOTIFIKASI SYARIKAT DITOLAK!

PERHATIAN: Pastikan anda membuat pilihan yang tepat

- (●) Status vaksinasi lengkap (2 dos) pekerja: **40%**
- ( ) Status vaksinasi lengkap (2 dos) pekerja: **60%**
- ( ) Status vaksinasi lengkap (2 dos) pekerja: **80%**

PERHATIAN : Bagi Senarai Penuh Pekerja, pastikan ;

- Gunakan Microsoft Excel versi 2007 ke atas sahaja. Dokumen lain tidak diterima.
- Isi maklumat senarai pekerja mengikut kolum dengan betul.
- Jangan ubah templat yang disediakan.
- Sila "Save As" Excel kepada format "PDF (*.pdf)"

PERHATIAN: Pastikan anda memasukkan jumlah yang tepat

2 — Jumlah bilangan pekerja yang telah menerima suntikan vaksin lengkap (2 dos)

Nota #1: Jumlah pekerja mestilah sama dengan jumlah senarai pekerja di dalam dokumen yang dimuat naik (format PDF).

Nota #2: Bagi syarikat yang masih belum mencapai status vaksinasi pada kadar 40% atau lebih, status semasa vaksin ditetapkan pada kadar 0% dan perlu mematuhi syarat yang ditetapkan di dalam SOP PPN yang berkuatkuasa. Pihak Kerajaan juga akan menjalankan penguatkuasaan secara rawak bagi memastikan kesahihan maklumat yang dikemukakan dan tindakan undang-undang termasuk tindakan penutupan akan dilaksanakan dengan serta merta jika didapati terdapat pemalsuan maklumat vaksinasi pekerja.

5 — Jumlah pekerja yang berdaftar didalam CIMS

Simpan Kembali

[14] KLIK "SIMPAN" UNTUK MELENGKAPKAN KEMASKINI ANDA

KEMENTERIAN
PERDAGANGAN ANTARABANGSA DAN INDUSTRI

UNTUK BANTUAN TEKNIKAL EMEL KE

cims@marii.my

17 Ogos 2021